



ATENEO DE MADRID
Ateneo de Madrid- Calle Prado, 21- 28014 Madrid

Tiene el honor de invitarle a la inauguración de la exposición de pintura "**Reinas**" de **Isabel Mesa** que se celebrará el próximo jueves 6 de marzo de 2014 a las 19 horas.

ISABEL MESA

exposición de pintura

Del 3 al 14 de marzo de 2014
Horario: Lunes a sábado de 17:00 h a 21.00 h
Contacto: koral.antolin@gmail.com 653511964

www.isabelmesa.com

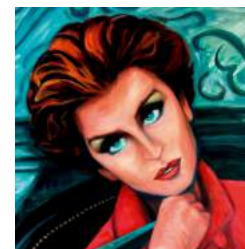

REINAS

ISABEL MESA
exposición de pintura





ISABEL MESA

Isabel Mesa Villar nace en Las Palmas de Gran Canaria en 1952. Es licenciada en la especialidad de Pintura por la Facultad de Bellas Artes de San Fernando de Madrid en 1980. Anteriormente estudió en la Escuela de Artes y Oficios de Luján Pérez en Las Palmas.

Trabaja en Madrid como Profesora Interina de Dibujo en varios Institutos y como Profesora Titular de Dibujo para Decoración en el Centro Español de Nuevas Profesiones, hasta que aprueba la Oposición en 1983 como Licenciada en Bellas Artes, y obtiene su plaza definitiva en el IES Jaime Ferrán de Villalba (Madrid). En 2009 forma parte del Tribunal Internacional del Concurso de Pintura de la E.A.D.S. en Berlín, Alemania.

Desde 2000 realiza estudios de Doctorado en la Facultad de Bellas Artes de San Fernando de Madrid, y se dedica por completo a la Pintura.

EXPOSICIONES

Sala del Siglo XV (Segovia)

Galería de la Caja de Ahorros de Coín (Málaga)

Hotel Málaga Palacio

Galería "La Mandrágora", Málaga

Colabora como Ilustradora y Crítica de Arte con el Colectivo "Palmo" de Málaga, con artistas como Jesús Martínez Labrador, Enrique Brinkmann, Dámaso Ruano, Antonio Jiménez o Manuel Barbadillo.

REINAS

"Todas nos miramos en su espejo: ellas están arriba, sobre la tarima, visibles. Queremos ser, queremos estar, deslumbrar... pero ELLAS lo consiguen, algunas por nacimiento, otras por su profesión; otras buscan el momento de fama, la oportunidad..."

No son retratos, son anatomías de una fuerza luminosa, aprehendidas y diseccionadas en el acto de pintar, casi conjuradas. Tengo que mostrar qué hay en el corazón, en el pensamiento de cada representada: qué cicatrices, qué impulsos, qué pasos han dado para llegar.

Mostrar esa especie de orgullo que marca la diferencia, el estudio exhaustivo del personaje retratado. El alma transmitida a través de cada pincelada marca el corpus de mi trabajo. Lo mismo da si son de la nobleza o coristas, profesionales o jóvenes, aunque sí importa que aparezca una musa, una mujer que me admira y me inquieta más que las demás.

El director Ingmar Bergman me indica el significado de la palabra persona = máscara; cada cuadro atraviesa cuatro telones transparentes y sucesivos: el primero es el espectador que ve el cuadro; el segundo, es la obra en sí, la imagen elegida en el soporte; el tercero, la foto recortada sobre la que yo trabajo, que es la que las protagonistas ofrecen al mundo: el personaje, la máscara; el cuarto, lo que son de verdad: las mujeres reales, sus gestos, sus atuendos, su carácter."

Isabel Mesa